



# TEATRO LA FENICE

GIOVEDÌ **31 OTTOBRE**  
VENERDÌ **1 NOVEMBRE**

## > **WE WILL ROCK YOU** THE MUSICAL

MUSIC AND LYRICS BY QUEEN  
REGIA TIM LUSCOMBE, COREOGRAFIA GAIL RICHARDSON  
RESIDENZA DI RIALLESTIMENTO

VENERDÌ **22 NOVEMBRE**

FRANCESCO PANNOFINO, EMANUELA ROSSI

## > **BUKUROSH, MIO NIPOTE** IL RITORNO DEI SUOCERI ALBANESI

DI GIANNI CLEMENTI  
REGIA CLAUDIO BOCACCINI

SABATO **14 DICEMBRE**

GIULIO SCARPATI, VALERIA SOLARINO

## > **MISANTROPO**

DI MOLIÈRE  
REGIA NORA VENTURINI

SABATO **25 GENNAIO**

LUCA ARGENTERO

## > **È QUESTA LA VITA CHE SOGLAVO DA BAMBINO?**

REGIA EDOARDO LEO

VENERDÌ **14 FEBBRAIO**

ALESSANDRO BARICCO *legge*

## > **NOVECENTO**

MARTEDÌ **7 APRILE**

## > **MASSIMO LOPEZ & TULLIO SOLENGHI SHOW**

CON LA JAZZ COMPANY DIRETTA DAL M° GABRIELE COMEGLIO



STAGIONE  
**2019  
2020**

PROSA

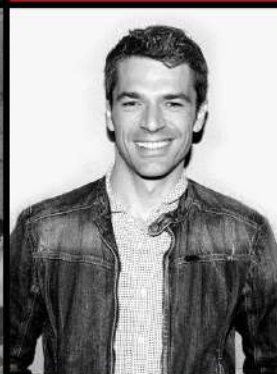

DANZA

VENERDÌ **11 OTTOBRE**

NOGRAVITY THEATRE

## > **DIVINA COMMEDIA**

COREOGRAFIE MARIANA PORCEDDU  
REGIA EMILIANO PELLISARI

SABATO **1 FEBBRAIO**



ANTICORPI EXPLO

## > **NUOVA DANZA ITALIANA**

IN COLLABORAZIONE CON ANTICORPI XL

DOMENICA **8 MARZO**

E.SPERIMENTI GDO DANCE COMPANY

## > **HOPERA**

COREOGRAFIE MATTIA DE VIRGILIIS  
FRANCESCO DI LUZIO, FEDERICA GALIMBERTI

SABATO **4 APRILE**

## > **SOTTO A CHI DANZA!**



TRACCE DI DANZA D'AUTORE DALLE MARCHE

ABBONAMENTI  
e BIGLIETTI SINGOLI

Biglietteria  
TEATRO LA FENICE  
ogni venerdì e sabato ore 17/20

BIGLIETTI SINGOLI  
In vendita anche in  
tutti i canali aderenti  
al circuito AMAT

INFO  
e PRENOTAZIONI

071 7930842  
335 1776042

lun/ven ore 9/13

AMAT

071 2072439  
www.amatmarche.net

ON LINE  
www.vivaticket.it

071 21 33 600  
Il Call center  
dello spettacolo delle marche  
con ascolto in linea del biglietto  
solo on-line venerdì - ore 9/13



# CAMPAGNA ABBONAMENTI 7 GIUGNO-31 OTTOBRE



www.fenicesenigallia.it

#feelsenigallia