



TEATRO
LA FENICE

STAGIONE TEATRALE 2018 - 2019

Abbonamento Prosa e Musical

17 e 18 NOVEMBRE 2018

GIANLUCA GUIDI

Aggiungi un posto a tavola

di Garinei e Giovannini, Fiastri
musiche di Armando Trovajoli
regia ripresa da Gianluca Guidi



4 DICEMBRE 2018

MICHELE PLACIDO

Sei personaggi in cerca
d'autore

regia di Michele Placido



16 GENNAIO 2019

UMBERTO ORSINI, MASSIMO POPOLIZIO,
GIULIANA LOJODICÉ

Copenaghen

regia di Mauro Avogadro



29 GENNAIO 2019

ORNELLA MUTI, ENRICO GUARNERI

La governante

di Vitaliano Brancati
regia di Guglielmo Ferro



15 MARZO 2019

GAIA DE LAURENTIIS, UGO DIGHERO

Alle 5 da me

regia di Stefano Artissunchi



5 APRILE 2019

CARLO BUCCIROSSO

Il pomo della discordia

scritto e diretto da Carlo Buccirosso

Abbonamento Danza

30 NOVEMBRE 2018

DANIELE CIPRIANI ENTERTAINMENT

Mediterranea

coreografia di Mauro Bigonzetti



22 MARZO 2019

NUOVA DANZA ITALIANA

Anticorpi expo

in collaborazione con Anticorpi XL



7 FEBBRAIO 2019

DAVID PARSONS DANCE COMPANY

Parsons dance

coreografia di David Parsons



13 APRILE 2019

Sotto a chi danza!

Tracce di danza d'autore dalle Marche



Eventi speciali

6 FEBBRAIO 2019

Evento promosso dal Consiglio Regionale delle Marche
per le celebrazioni del "Giorno del Ricordo 2019"

SIMONE CRISTICCHI

Esodo

Racconto per voce, parole e immagini

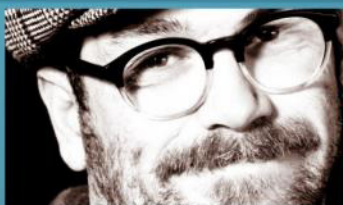

Residenza di allestimento e prima nazionale
dal 12 al 17 FEBBRAIO 2019

DAVID ANZALONE

Underground opera

regia e drammaturgia di Carlo Boso
soggetto di David Anzalone



www.fenicesenigallia.it



#feelsenigallia

CAMPAGNA ABBONAMENTI fino al 17 NOVEMBRE

ABBONAMENTI
Biglietteria Teatro La Fenice ore 18/20
dal 7 settembre ogni venerdì e sabato ore 17/20

BIGLIETTI SINGOLI
Dal 7 settembre, in tutti i canali di vendita, sarà possibile acquistare
i biglietti singoli per tutti gli spettacoli della stagione 2018/2019

INFO E PRENOTAZIONI

071 7930842 - 335 1776042 lun/ven ore 9-13

AMAT 071 2072439 www.amatmarche.net

ON LINE www.vivaticket.it

071 21 33 600

il cdL center
dello spettacolo delle Marche
con acquisto in linea del biglietto
sono previste iniziative - solo carta di credito

